	TC. MİLLÎ EĞİTİM BAKANLIĞI ŞEHİT NECMİ ÇAKIR ANADOLU LİSESİ	Döküman No : PL002 Yayın No : 01 Yayın Tarihi : 23/09/2020 Revizyon Tarihi : 08/10/2020 Revizyon Sayısı : 01 Sayfa No : 1 / 7
	BULAŞ BAZLI ÖNLEME KAYITLARI	

Bulaş Önlemleri

Bu önlemler genel olarak COVID-19 şüpheli veya tanısı almış kişilere temas sırasında ve sonrasında yapılacak işlemlerdir: Salgın durumlarında (COVID-19 vb.) öğrenciler ve personelin devamsızlıklarının takip edilmesi, devamsızlıklardaki artışların salgın hastalıklarla ilişkili olması halinde yapılacak işlemleri içerir.

ALINACAK ÖNLEYİCİ VE SINIRLANDIRICI TEDBİRLER

- Salgın Acil Durum Sorumlusu Belirlenmeli.
- Acil Durum Planı ve Risk Değerlendirmesi Yapılmalı.
- Salgının Yayılmasını Önleyici Tedbirler alınmalı.
- Temizlik ve Hijyen sağlanmalı.
- Uygun Kişisel Koruyucu Donanımlar kullanılmalı.
- Seyahat ve Toplantılar ile İlgili Tedbirler alınmalı.

1) UYGULANACAK MÜDAHALE YÖNTEMLER

- a) Salgın hastalık belirtileri (ateş, öksürük, burun akıntısı, solunum sıkıntısı vb.) olan veya temaslı olan öğretmen, öğrenci ya da çalışanlara uygun KKD (tıbbi maske vb.) kullanımı ve izolasyonu sağlanır. Enfeksiyon önlem eylem planına uygun olarak hareket edilir.
- b) BBÖ planı ve kontrolün sağlanmasında etkili şekilde uygulanma için Salgınla mücadele ekibi ve üyeleri görevlendirme formu ile gerekli görevlendirmeler yapılmıştır.
- c) Salgın hastalık belirtisi veya temaslı olan öğretmen, öğrenci ya da çalışanların yakınlarına, Okul yönetimi tarafından Salgın iletişim planlamasına uygun olarak bilgilendirme yapılır.
- d) İletişim planlamasına uygun olarak kontrollü şekilde sağlık kuruluşlarına yönlendirmesi Enfeksiyon önlem ve kontrol planına göre yapılmaktadır. Ayrıca okul velileri okul açılmadan önce veli bilgilendirme ve taahhüt formu ile bilgilendirilir
- e) Salgın hastalık belirtisi gösteren kişi ve temaslılarca kullanılan alanların sağlık otoritelerinde belirtilen şekilde boşaltılması, dezenfeksiyonu ve havalandırması (Örneğin; COVID-19 gibi vakalarda temas edilen alan boşaltılmalı, 24 saat süreyle havalandırılmalı ve boş tutulması sağlanmalı, bunun sonrasında temizliği yapılmalıdır.) sağlanmalı.

HAZIRLAYAN	ONAY
ZEYNEP COŞKUN	AHMET KAYIKÇI
Müdür Yardımcısı	Okul Müdürü

	TC. MİLLÎ EĞİTİM BAKANLIĞI ŞEHİT NECMİ ÇAKIR ANADOLU LİSESİ	Döküman No : PL002 Yayın No : 01 Yayın Tarihi : 23/09/2020 Revizyon Tarihi : 08/10/2020 Revizyon Sayısı : 01 Sayfa No : 2 / 7
	BULAŞ BAZLI ÖNLEME KAYITLARI	

- f) Salgın hastalık semptomları olan bir kişi ile ilgilenirken, uygun ek KKD' ler (maske, göz koruması, eldiven ve önlük, elbise vb.) kullanılmalı.
- g) Müdahale sonrası KKD' ler uygun şekilde (Örneğin COVID-19 için, ilk önce eldivenler ve elbisenin çıkarılması, el hijyeni yapılması, sonra göz koruması çıkarılması en son maskenin çıkarılması ve hemen sabun ve su veya alkol bazlı el antiseptiği ile ellerin temizlenmesi vb.) temizlenir.
- h) Salgın hastalık belirtileri olan kişinin vücut sıvılarıyla temas eden eldivenleri ve diğer tek kullanımlık eşyaları tıbbi atık olarak kabul edilerek ayrı çift poşetli çöp kutularında toplandıktan sonra gün sonunda depolama alanlarındaki kapalı konteynerlerde en az 72 saat bekletilerek evsel atık olarak Belediye temizlik hizmetlerine teslim edilir.

2) UYGULANACAK TAHLİYE YÖNTEMLERİ

- a) Salgın hastalık (COVID-19 vb.) şüpheli vakaların tahliyesi/transferi ile ilgili yöntem belirlenmeli.
- b) Çalışanların işe başlamadan önce temassız ateş ölçerle ateşleri kontrol edilmeli ve ateşi olanlar ivedi olarak işyeri hekimine/aile hekimine/sağlık kurumuna yönlendirilmeli.
- c) Bir çalışanın COVID-19 olduğu tespit edilirse, işverenler diğer çalışanları için COVID-19'a maruz kalma olasılıkları konusunda bilgilendirme yapmalı ve sağlık kuruluşları ile irtibata geçmeli.
- d) Bir çalışanın COVID-19 şüphesi bulunduğu takdirde işyeri hekimi/aile hekimi/sağlık kurumu ile iletişime geçmesi sağlanmalı.
- e) Salgın hastalık belirtisi gösteren kişi ve temaslılarca kullanılan alanların sağlık otoritelerinde belirtilen şekilde boşaltılması, dezenfeksiyonu ve havalandırması (Örneğin; COVID-19 gibi vakalarda temas edilen alan boşaltılmalı, 24 saat süreyle havalandırılmalı ve boş tutulması sağlanmalı, bunun sonrasında temizliği yapılmalıdır.) sağlanmalı.
- f) Hasta kişinin olası temaslarının saptanması ve yönetimi, sağlık otoritesinin talimatlarına uygun olarak yapılacağı güvence altına alınmalı.
- g) Etkilenen çalışanın atıkları için Tıbbi Atıkların Kontrolü Yönetmeliği kapsamında işlem yapılmalı,
- h) Etkilenen çalışanın tıbbi yardım beklerken lavaboya/banyoya gitmesi gerekiyorsa, mümkünse ayrı bir lavabo/banyo kullanımını sağlanmalı,
- i) Sağlık Bakanlığı'nın tedbirlerine uyulmalı,

HAZIRLAYAN	ONAY
ZEYNEP COŞKUN	AHMET KAYIKÇI
Müdür Yardımcısı	Okul Müdürü

	TC. MİLLÎ EĞİTİM BAKANLIĞI ŞEHİT NECMİ ÇAKIR ANADOLU LİSESİ	Döküman No : PL002 Yayın No : 01 Yayın Tarihi : 23/09/2020 Revizyon Tarihi : 08/10/2020 Revizyon Sayısı : 01 Sayfa No : 3 / 7
	BULAŞ BAZLI ÖNLEME KAYITLARI	

- j) Sağlık kuruluşları tarafından rapor verilen çalışan, işvereni işyerine gitmeden bilgilendirmeli,
- k) İşverenler, raporların geçerlilik süresi ile ilgili Sağlık Bakanlığı'nın, Aile, Çalışma ve Sosyal Hizmetler Bakanlığı'nın ve diğer resmi makamların açıklamalarını takip etmeli,

3) ACİL TOPLANMA YERİ

- a) Hastalık şüphesi bulunan kişi maske takarak işyeri hekimi/aile hekimi/sağlık kurumuna gitmeli ve muayenesi yapılmalı, şüpheli COVID-19 durumu bulunduğu takdirde etkilenen kişi diğer çalışanlardan izole edilerek daha önceden belirlenen ve enfeksiyonun yayılmasını önleyecek nitelikte olan kapalı alanda bekletilmeli ve Sağlık Bakanlığı'nın ilgili sağlık kuruluşu ile iletişime geçilerek sevki sağlanmalı.
- b) Sağlık Bakanlığı'nın 14 Gün Kuralına uyulmalı.

DURUM	YAPILACAK İŞLEM
1) COVID-19 belirtisi olan ziyaretçi tespit edilmesi	a) Acil durum harici ziyaretçi yasaktır. b) Maske yoksa derhal maske takması sağlanır c) Kişi derhal en yakın sağlık kuruluşuna yönlendirilir. Bu mümkün değilse kişi daha önce belirlenmiş olan izolasyon alanına ayrılarak izole edilir. Sağlık personeli gelene kadar izolasyon alanından ayrılmasına müsaade edilmez. d) Okul Salgın sorumlusuna bilgi verilir e) Okul Müdürü bilgilendirilir f) 112,184 sağlık hatlarına bilgilendirme yapılır. Talimatlar Uygulanır. g) İlçe Milli Eğitim Müdürlüğüne bilgi verilir. h) İzolasyon alanı temizleme talimatına uygun olarak temizlenir.
2) COVID-19 belirtisi olan personel tespit edilmesi	a) Personel derhal en yakın sağlık kuruluşuna yönlendirilir bu mümkün değilse kişi daha önce belirlenmiş olan izolasyon alanına ayrılarak izole edilir. Sağlık personeli gelene kadar izolasyon alanından ayrılmasına müsaade edilmez.

HAZIRLAYAN	ONAY
ZEYNEP COŞKUN	AHMET KAYIKÇI
Müdür Yardımcısı	Okul Müdürü

	TC. MİLLÎ EĞİTİM BAKANLIĞI ŞEHİT NECMİ ÇAKIR ANADOLU LİSESİ	Döküman No : PL002 Yayın No : 01 Yayın Tarihi : 23/09/2020 Revizyon Tarihi : 08/10/2020 Revizyon Sayısı : 01 Sayfa No : 4 / 7
	BULAŞ BAZLI ÖNLEME KAYITLARI	

	<ul style="list-style-type: none"> b) Okul Salgın sorumlusuna bilgi verilir c) Okul Müdürü bilgilendirilir d) 112,184 sağlık hatlarına bilgilendirme yapılır. Talimatlar Uygulanır. e) Personelin kullanmakta olduğu ortak alanlarda buluna eşyalara erişim engellenir. Gelen sağlık ekibinin talimatlarına uygun hareket edilir. f) İlçe Milli Eğitim Müdürlüğüne bilgi verilir. g) Diğer personelden muhtemel hastanın transfer edildiği veya ayrıldığı tarihten itibaren 14 gün boyunca COVID-19 semptomlarını kendi kendine izlemeleri ve COVID-19'u gösteren semptomlar geliştirmeleri durumunda, derhal okul salgın sorumlusuna durumu bildirmeleri, kendi kendini izole etmeleri ve yerel sağlık kuruluşlarına başvurmaları istenir h) İzolasyon alanı temizleme talimatına uygun olarak temizlenir.
3) COVID-19 belirtisi olan öğrenci tespit edilmesi	<ul style="list-style-type: none"> a) Maske yoksa derhal maske takması sağlanır b) Öğrenci paniğe sevk edilmeden, sakince durum anlatılır. c) Daha önce belirlenmiş olan izolasyon alanına ayrılarak izole edilir. Sağlık personeli gelene kadar izolasyon alanından ayrılmasına müsaade edilmez. Gerekirse Öğretmenin uygun mesafede çocuğun sakin kalmasına yardımcı olması sağlanır. d) Okul Salgın sorumlusuna bilgi verilir e) Okul Müdürü bilgilendirilir f) 112,184 sağlık hatlarına bilgilendirme yapılır. Talimatlar Uygulanır. g) Öğrenci velisine bilgi verilir. h) Öğrencinin kullanmakta olduğu ortak alanlarda buluna eşyalara erişim engellenir. Gelen sağlık ekibinin talimatlarına uygun hareket edilir. i) İlçe Milli Eğitim Müdürlüğüne bilgi verilir. j) Muhtemel temaslı öğrenci velilerine bilgilendirme yapılır. Muhtemel

HAZIRLAYAN	ONAY
ZEYNEP COŞKUN	AHMET KAYIKÇI
Müdür Yardımcısı	Okul Müdürü

	TC. MİLLÎ EĞİTİM BAKANLIĞI ŞEHİT NECMİ ÇAKIR ANADOLU LİSESİ	Döküman No : PL002 Yayın No : 01 Yayın Tarihi : 23/09/2020 Revizyon Tarihi : 08/10/2020 Revizyon Sayısı : 01 Sayfa No : 5 / 7
	BULAŞ BAZLI ÖNLEME KAYITLARI	

	<p>hastanın transfer edildiği veya ayrıldığı tarihten itibaren 14 gün boyunca COVID-19 semptomlarını çocuklarında izlemeleri ve COVID-19'u gösteren semptomlar geliştirmeleri durumunda, derhal okul salgın sorumlusuna durumu bildirmeleri, çocuğu izole etmeleri ve yerel sağlık kuruluşlarına başvurmaları istenir</p> <p>k) İzolasyon alanı temizleme talimatına uygun olarak temizlenir.</p>
--	---

NOT: İzolasyon alanı temizliği alan 24 saat uygun şekilde havalandırıldıktan sonra yapılır. Temizlik işlemi sırasında Eldiven çıkar, el hijyeni yap, siperlik çıkar su ve antiseptik ile el temizliği yap, sıralamasına uyulacaktır.

Kişiyeye müdahale etmeden önce siperlik, önlük, eldiven, maske mutlaka kullanılacaktır. Teması eldiven ve tek kullanımlık malzemeler tıbbi atık olarak kabul edilecek ve tıbbi atık kutusuna atılacaktır.

BULAŞ BAZLI ÖNLEM İLETİŞİM ŞEMASI

HAZIRLAYAN	ONAY
ZEYNEP COŞKUN	AHMET KAYIKÇI
Müdür Yardımcısı	Okul Müdürü



**TC.
MİLLÎ EĞİTİM BAKANLIĞI
ŞEHİT NECMİ ÇAKIR ANADOLU LİSESİ
BULAŞ BAZLI ÖNLEME KAYITLARI**

Döküman No : PL002
Yayın No : 01
Yayın Tarihi : 23/09/2020
Revizyon Tarihi : 08/10/2020
Revizyon Sayısı : 01
Sayfa No : 6 / 7

COVID-19 belirtisi olan ZİYARETÇİ, PERSONEL tespit edilmesi durumunda

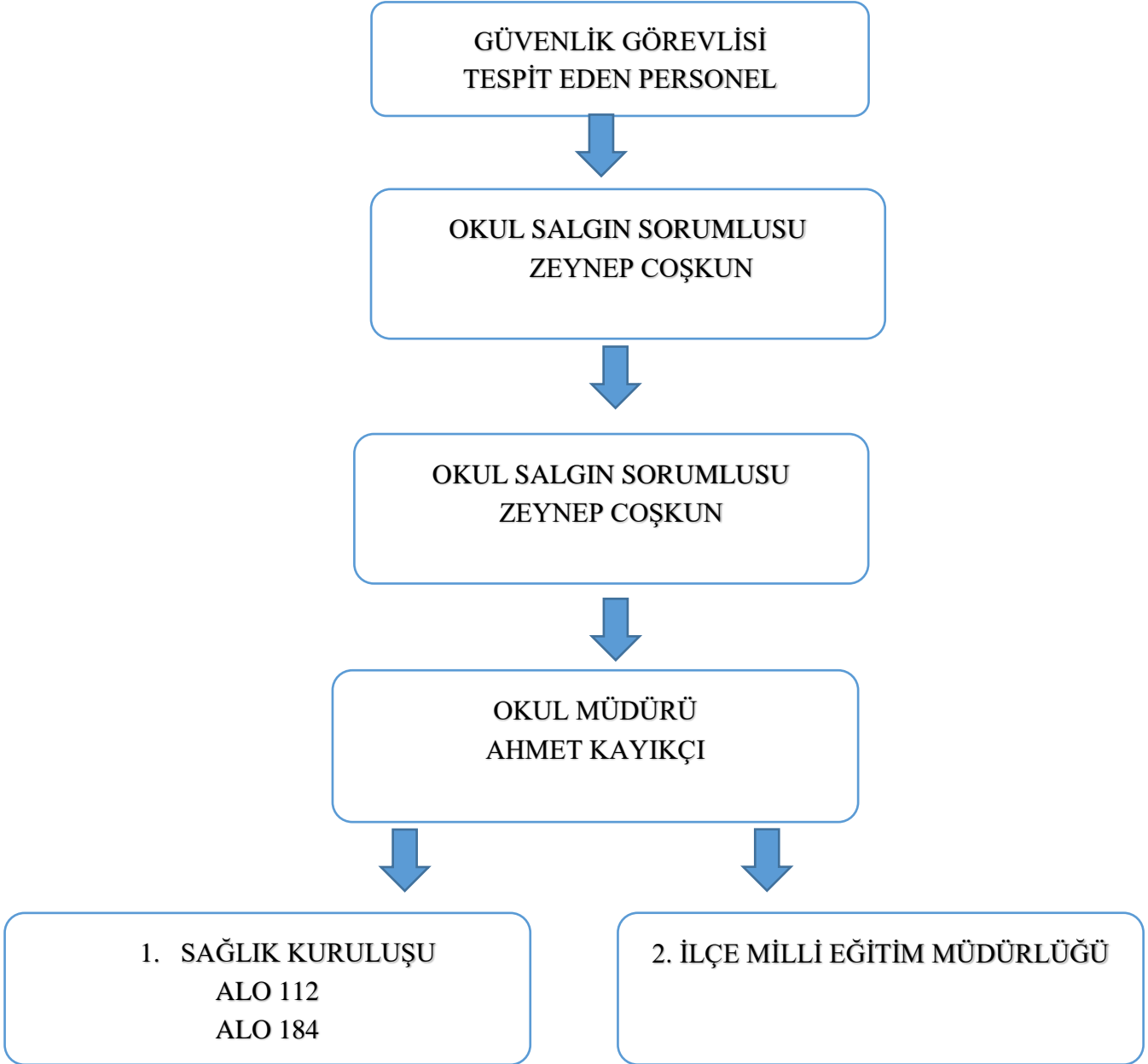

HAZIRLAYAN	ONAY
ZEYNEP COŞKUN	AHMET KAYIKÇI
Müdür Yardımcısı	Okul Müdürü

	TC. MİLLÎ EĞİTİM BAKANLIĞI ŞEHİT NECMİ ÇAKIR ANADOLU LİSESİ	Döküman No : PL002 Yayın No : 01 Yayın Tarihi : 23/09/2020 Revizyon Tarihi : 08/10/2020 Revizyon Sayısı : 01 Sayfa No : 7 / 7
	BULAŞ BAZLI ÖNLEME KAYITLARI	

BULAŞ BAZLI ÖNLEM İLETİŞİM ŞEMASI

COVID-19 belirtisi olan ÖĞRENCİ tespit edilmesi durumunda

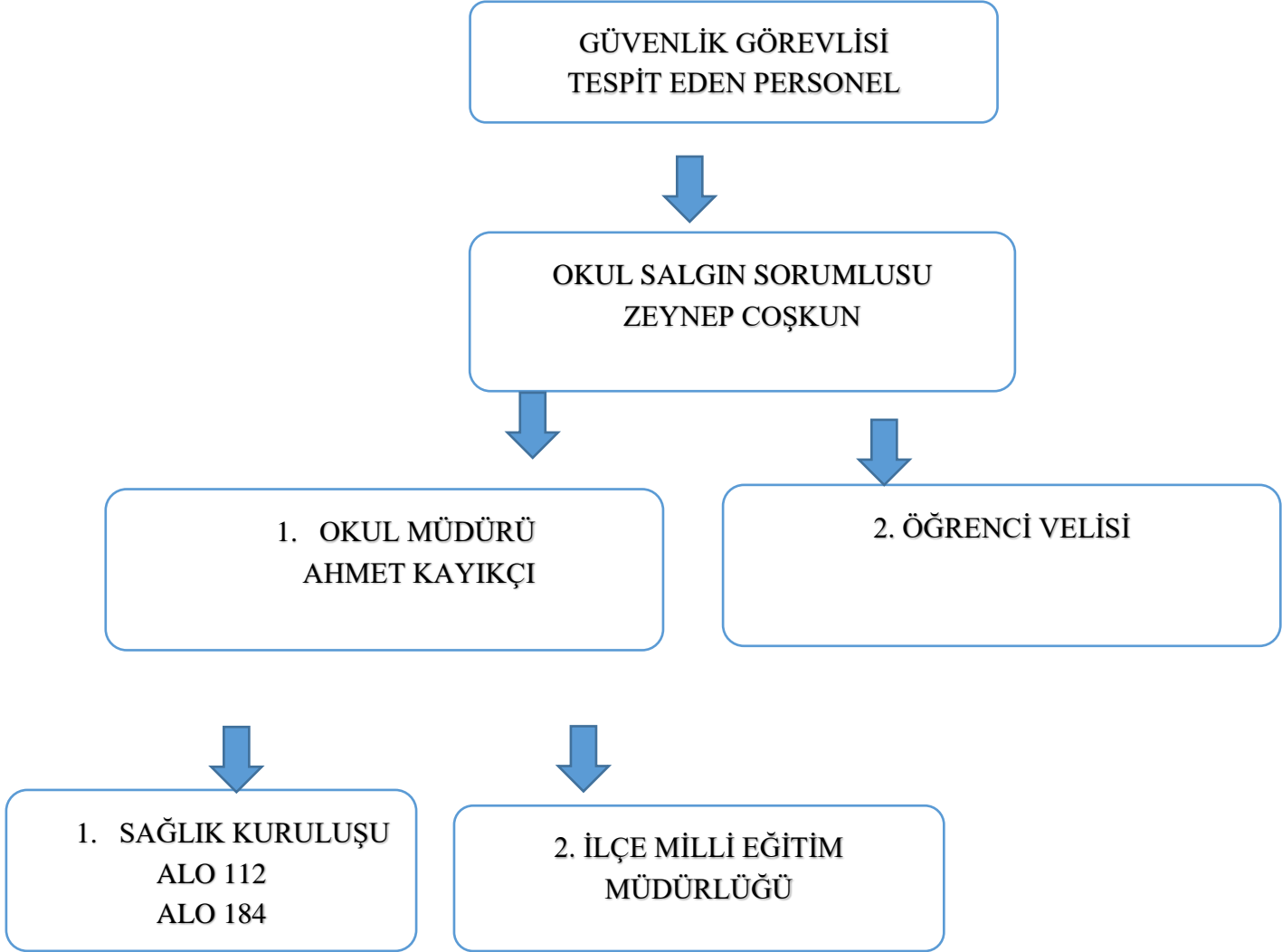

HAZIRLAYAN	ONAY
ZEYNEP COŞKUN	AHMET KAYIKÇI
Müdür Yardımcısı	Okul Müdürü